

• CUENCAS MINERAS • LOS MUNICIPIOS DE LA VAL SE MOVILIZAN

Los alcaldes piden al Justicia que medie por el trazado de la línea de 400 kV

Junto con las asociaciones elaboran un segundo manifiesto contra el proyecto

Redacción Teruel

Los municipios del valle de La Val y Aguilar del Alfambra y asociaciones culturales han firmado un segundo manifiesto contra el trazado de la línea de alta tensión 400kV entre Mezquita de Jarque y el polígono industrial de Teruel, Platea. Además, los municipios del valle de La Val hacen una petición pública al Justicia de Aragón para que medie con la Administración central y consiga una reunión con los afectados por el trazado previsto de la línea de alta tensión.

Los alcaldes de de Mezquita de Jarque, Cuevas de Almudén, Jarque de la Val, Hinojosa de Jarque, Aguilar del Alfambra, así como las asociaciones Plataforma Aguilar Natural y Asociación Cultural Traldes de Cuevas de Almudén han firmado un segundo manifiesto en contra del trazado de la línea de alta tensión entre Mezquita de Jarque y el polígono Plataa en la capital turolense.

En un comunicado público, los municipios del valle de La Val y Aguilar del Alfambra señalan que el segundo manifiesto se ha elaborado en vista de la evolución del proyecto en el último año. El primero fue en abril del 2012. "El 11 de enero de 2013, el Ministerio de Industria publicó en el BOE la actualización de los proyectos de las líneas eléctricas a ejecutar. En el mismo se postergaba la ejecución de la línea Mezquita de Jarque-Platea más allá de 2016".

Los firmantes del manifiesto recuerdan lo que ellos apuntaban en el primero, que la realidad del consumo y producción eléctrica habían cambiado a causa de la crisis. "¿Donde queda la enorme urgencia y necesidad general y local de esta infraestructura?", preguntan. En esta línea los editores del va-

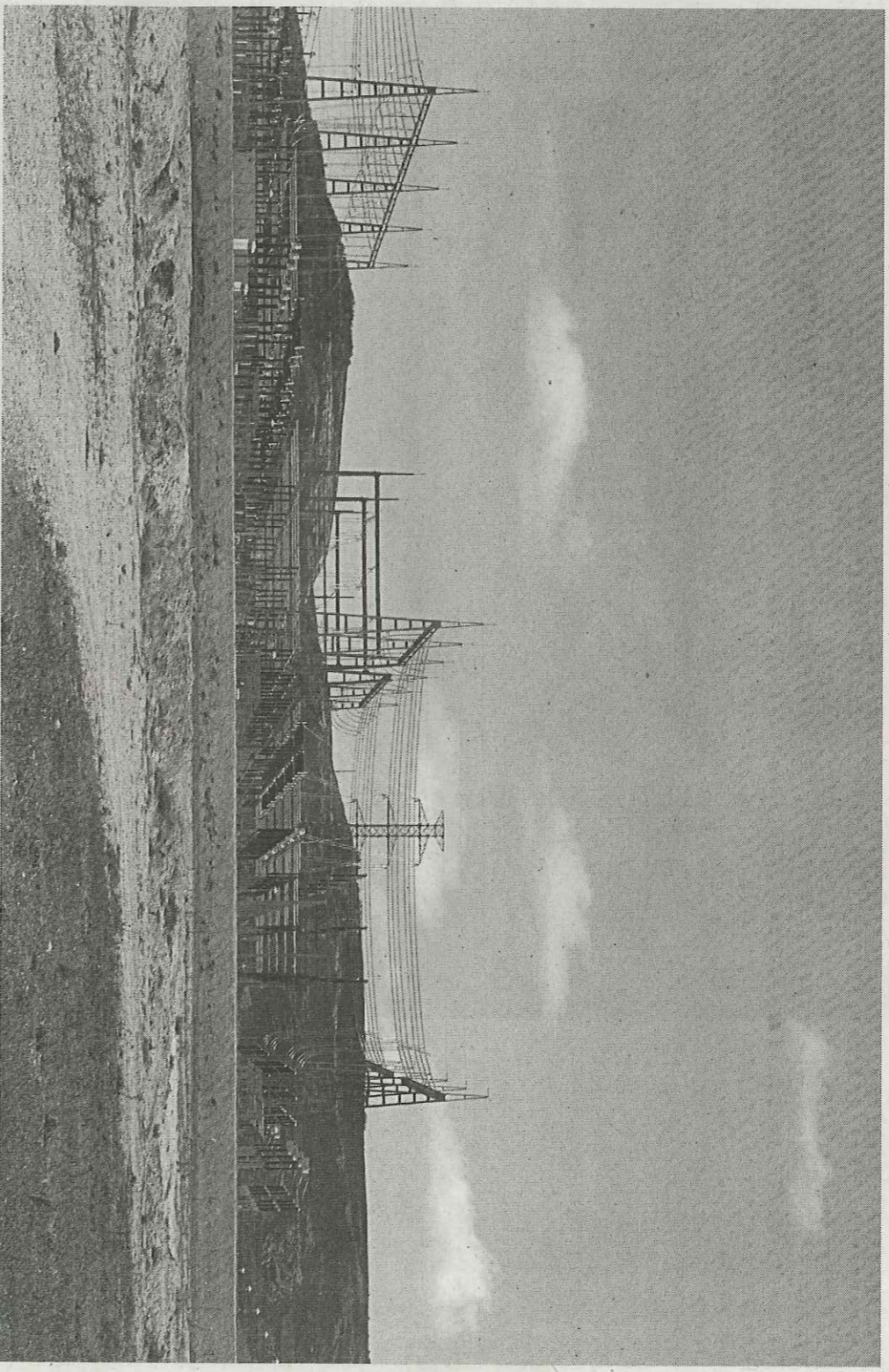

La línea de alta tensión de 400 kV parte de la subestación eléctrica de Mezquita de Jarque para llegar a Platea pasando por los términos de los municipios de La Val

lle de La Val y Aguilar del Alfambra exponen que hasta 2016 hay tiempo suficiente para replantear el trazado de la infraestructura teniendo en cuenta la voz de la población local. "Una población, que no se opone a la línea, sino a un trazado y a un trámite administrativo que se ha hecho a sus espaldas".

Los alcaldes del valle de La Val recuerdan que se han dirigido al Ministerio de Agricultura y Medio Ambiente para concertar una reunión sin tener respuesta alguna. Ante esta situación, los alcalde del valle de La Val y asociaciones piden la ayuda y la me-

diación del Justicia de Aragón. "Aunque sabemos que este asunto no es de su competencia por ser de ámbito estatal, las circunstancias nos obligan a apelar a su figura y pedirle que interceda ante los ministerios de Agricultura, Alimentación y Medio Ambiente y el de Industria, Energía y Turismo, para lograr una reunión en la que poder iniciar un diálogo abierto y franco". El manifiesto firmado por los alcaldes del valle de La Val y asociaciones cuenta con el apoyo de asociaciones ecologistas, del Colectivo Sollavientos y del Grupo de Estudios Naturalistas del Jiloca.

• JILOCA • ACTIVIDAD CULTURAL

La novela "Flor de Azafrán" se presenta en Calamocha

Está escrita por Francisco Javier Bernad

Redacción Teruel

El próximo domingo, 8 de junio, se presentará en la sala José Lafán de la novela "Flor de Azafrán" de Francisco Javier Bernad. La presentación de la novela será a las 19 horas. "Flor de Azafrán", como se indica en la contraportada del libro, es una prosa

de inspiración poética. Su autor, Fco. Javier Bernad Polo, nació en Zaragoza y reside actualmente en Tarazona. Se trata de su primera novela, un libro de 186 páginas que cuenta una historia inspirada por su propia familia. Por eso está ambientada en Calamocha, porque sus abuelos, "la familia Polo", eran vecinos de esta localidad, donde tenían una casa. La

novela trata de personajes y sentimientos reales, aunque novelada entre Calamocha y París hacia 1900, relacionando el comercio del azafrán y la construcción del ferrocarril a lo largo del río Jiloca. Cuenta la relación establecida entre sus antepasados, la familia Polo, y Lucien Thiercelin & Chatrier, tratante de azafrán.

• DATO •

2016

año

en que se posterga la ejecución de la LAT

• RECHAZO •

Trazado más largo y de mayor impacto ambiental

Los municipios del valle de La Val, regidos por distintos partidos políticos, y las asociaciones culturales se oponen al trazado de la línea de alta tensión por suponer un mayor impacto ambiental, ser más largo, más caro y menos eficiente, ya que da un rodeo en lugar de seguir la línea recta

entre Mezquita de Jarque y Platea. El trazado elegido por la Administración central atraviesa y cruza corredores fluviales con ecosistemas agrícolas y de ribera de gran riqueza paisajística y natural. Hay además un proyecto de crear un Parque Cultural de Chopos Cabeceros.

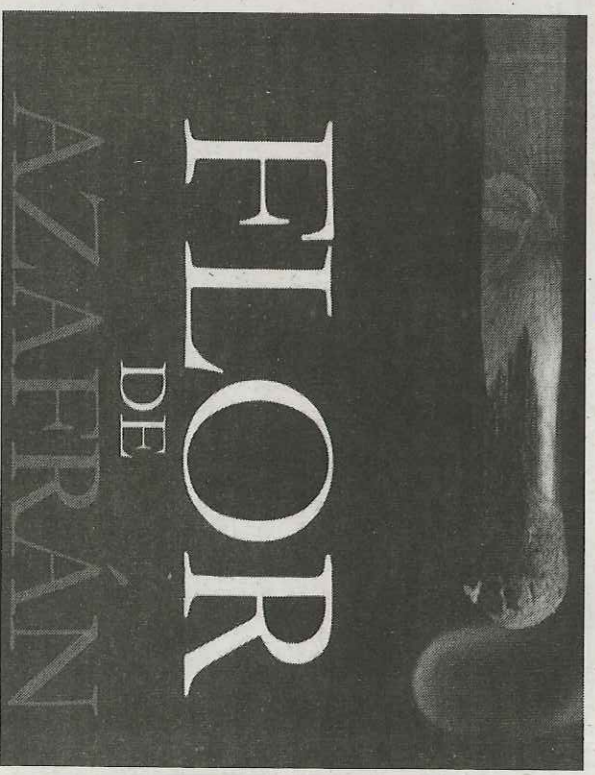

"Flor de Azafrán" se presentará el próximo domingo en Calamocha