

Comarca Comunidad de Teruel

# El taller de empleo medioambiental pone en valor el chopo cabecero

La cuenca del Alfambra cuenta con 12.527, la mayoría en buen estado

REDACCIÓN/Teruel

El taller de empleo Especies Arbóreas Comarca Comunidad de Teruel, que ayer se clausuró, ha puesto en valor el chopo cabecero en esta comarca. En un estudio realizado por los 23 alumnos del taller de empleo se informa que se han contabilizado en la cuenca del río Alfambra 12.527 chopos cabeceros, la mayoría en buen estado, así como 577 sauces trasmochos. De este estudio se recoge también la propuesta a la DGA para que declare a 30 árboles monumentales.

El director del taller de empleo Especies Arbóreas Comarca Comunidad de Teruel, Fran Lloris, manifestó que una línea de actuación llevada por el taller había sido la restauración y el mantenimiento de zonas verdes y degradadas por los municipios de la comarca, pero que otra línea de actuación se centró en el chopo cabecero, sobre todo los últimos meses.

Fran Lloris informó que se había realizado un estudio poblacional sobre el chopo cabecero en la cuenca del río Alfambra donde se han contabilizado en 143 kilómetros 12.527 chopos cabeceros.

Además, añadió el director del taller de empleo se hace una propuesta a la Diputación General de Aragón para que 30 chopos se declaran como monumentales y se daban las coordenadas de ubicación para que la Administración autonómica hagan sus comprobaciones.

En esta línea, Lloris dijo que el 65 por ciento de los chopos contabilizados se encuentran en buen estado a pesar de que llevan más de 20 años sin que se hayan esca-

Fran Lloris resaltó también la labor de los alumnos del taller de empleo, ya que han trabajado mucho en la restauración y mantenimiento de espacios degradados y zonas verdes de los 46 pueblos y 17 pedanías que existen en la Comarca Comunidad de Teruel, lo que ha implicado un gran esfuerzo por parte de ellos y del profesorado compuesto por Ana María Navarro, Raquel Beltrán, Alba Domínguez y José Luis Rubio. Lloris agradeció la labor prestada por el Instituto Agroambiental de San Blas

al dejar sus instalaciones, "las mejores que tengo desde que dirijo talleres de empleo", afirmó.

El acto de clausura del taller de empleo de la Comarca Comunidad de Teruel contó con la presencia de la presidenta de la Diputación Provincial, Carmen Pobo, del alcalde de Teruel, Manuel Blasco, del director gerente del Inaem, Jorge Lorenzo Escario, de la directora provincial de Educación, Begoña Lahoz y del presidente de la Comarca, Joaquín Juste.

Precisamente, Joaquín Juste fue quien abrió el acto de clausura del taller del empleo quien agradeció el esfuerzo y la labor realizado por los alumnos del taller de empleo, "ya que han trabajado en todos los municipios de la Comarca Comunidad de Teruel".

Juste también animó a los alumnos a la búsqueda de empleo en un sector como el que se han formado durante un año que tiene demanda. "Los Ayuntamientos carecen de medios para mantener las zonas verdes, por lo que podéis tener salida laboral. Quien dedica esfuerzo al fi-

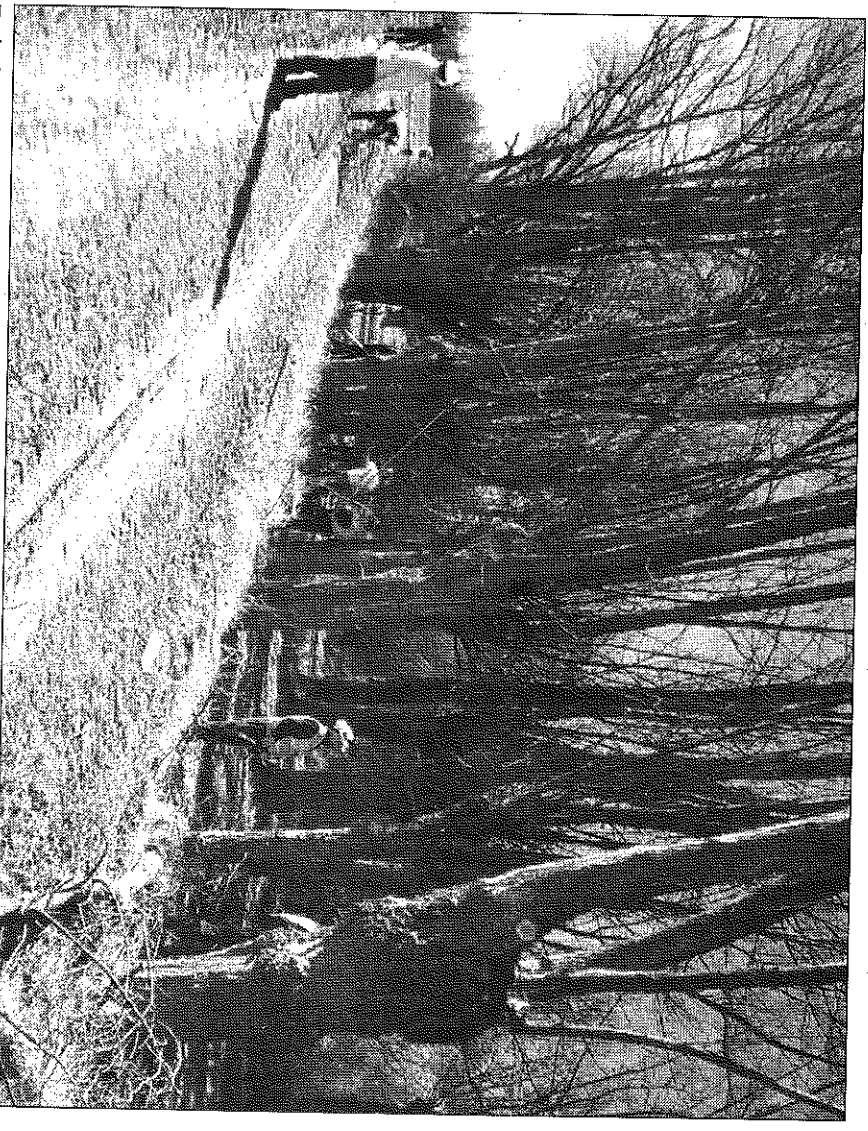

Trabajos de escamonda realizados por los alumnos del taller de empleo de la Comarca de Teruel

nal lo consigue, pese a la crisis existente". Juste destacó el gran patrimonio del chopo cabecero que tiene la Comarca Comunidad de Teruel y la obligación de mantenerlo para que no se pierda.

El director gerente del Inaem, Jorge Lorenzo, anunció el compromiso del nuevo Gobierno de la Comunidad Autónoma de seguir con las escuelas talleres y los talleres de empleo y también animó a los alumnos a encontrar trabajo o el autoempleo. Para ello recordó el servicio de orientación que tiene el Instituto Aragonés de Empleo.

Por su parte, la directora de Educación, Begoña Lahoz, señaló que las instalaciones del Instituto Agroambiental de San Blas se seguirán prestando para la formación en iniciativas como las que ayer se clausuraban.

La presidenta de la Diputación de Teruel, Carmen Pobo, se declaró una gran defensora de los talleres de empleo y escuelas taller como lo demostraba las veces que ha tenido su municipio estas figuras cuando era alcaldesa de Cella. Pobo afirmó que hacen una labor importantísima para los alumnos en su formación laboral y para los pueblos. El alcalde de Teruel, Manuel Blasco, incidió en la búsqueda de empleo y confió en que la UE apruebe el proyecto de restauración ambiental del cerro de Santa Bárbara para crear trabajo medioambiental.

Los datos

23

alumnos

se han formado en el taller de empleo Especies Arbóreas de la Comarca Comunidad de Teruel.

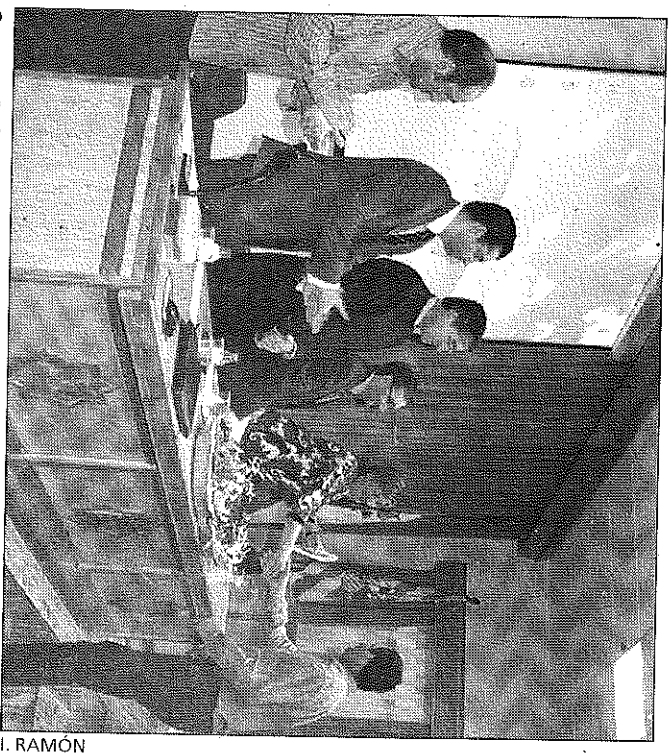

Carmen Pobo entrega ayer un diploma a un alumno

## VENTA OBRA NUEVA:

**IVA AL 4% R.D.L. 9/2011 de 19 de agosto;**  
hasta el 31 de diciembre

### ZONA ENSANCHE:

Pisos de 3 y 4 dormitorios, garaje y trastero.  
También apartamentos:  
Edificio: "América 1.492".  
Edificio: "Parque Sol I".  
Edificio: "Juan Salvador II".

### ZONA CENTRO: " EDIFICIO CALLE AMANTES 6 ":

Pisos 3 y 4 dormitorios. También apartamentos Opón y Garaje.

### ZONA CARRER - ARRABAL: "RESIDENCIAL SANTA BÁRBARA"

Viviendas y apartamentos

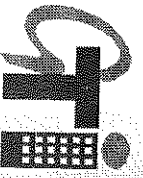

**GESTORA TURULENSE DE INMUEBLES**  
C/ Nueva, 17. 44001 TERUEL. Tel.: 978 22 15 42  
[www.gtinmuebles.es](http://www.gtinmuebles.es)



Alumnos y autoridades en la clausura del taller de empleo

I. RAMÓN

I. RAMÓN